Helmi

www.helmi.eu.com

**РУКОВОДСТВО ПО ЭКСПЛУАТАЦИИ**

# КРЕСЛО HL-S03

Уважаемый покупатель! Благодарим Вас за приобретение кресла Helmi и надеемся на Вашу удовлетворенность качеством нашей продукции.

## ДЛЯ СОХРАННОСТИ ИЗДЕЛИЯ ВО ВРЕМЯ ЭКСПЛУАТАЦИИ И УВЕЛИЧЕНИЯ СРОКА ЕГО СЛУЖБЫ НЕОБХОДИМО СОБЛЮДАТЬ СЛЕДУЮЩИЕ ПРАВИЛА И УСЛОВИЯ

- Сборка кресла должна осуществляться в строгом соответствии с данным руководством.
- Перед началом сборки и эксплуатации кресла необходимо проверить комплектность и работоспособность всех его конструктивных элементов.

  **ВНИМАНИЕ! При доставке и сборке кресла в холодное время года (при отрицательных температурах) его эксплуатация допускается не ранее чем через сутки после нахождения в помещении с комнатной температурой. Соблюдение данной меры предосторожности позволит избежать преждевременного выхода из строя конструктивных элементов кресла.**
- Периодически проверять надежность крепежных соединений элементов кресла и при необходимости проводить их подтяжку.
- Кресло должно использоваться строго по назначению.
- Кресло должно эксплуатироваться в сухих, отапливаемых помещениях с хорошей вентиляцией при температуре от +10°C до +40°C и относительной влажности 65–85%.
- Избегать размещения кресла в непосредственной близости от нагревательных и отопительных приборов или других источников тепла для защиты от нагрева.
- Исключить попадание воды и других жидкостей на кресло.
- Исключить термическое воздействие на кресло во избежание повреждения его обивочных материалов.
- Избегать прямого воздействия солнечных лучей.
- Исключить внешние механические воздействия на кресло во избежание повреждения его конструктивных элементов.

## УХОД ЗА КРЕСЛОМ

- Для очистки кресла от пыли рекомендуется ипользовать сухую, чистую и мягкую ткань.
- Для удаления более сильных загрязнений рекомендуется использовать мягкую влажную ткань смоченную водой или чистящими средствами, которые должны применяться в соответствии с инструкцией их производителей.

  **ВНИМАНИЕ! Запрещается использование абразивных материалов и растворителей (ацетон, бензин, спирт и т.д.) для чистки кресла.**
- Допускается использование полирующих средств для пластика в соответствии с инструкцией их производителей. При выборе средства необходимо обращать внимание на наличие противопоказаний.

## ПРИ ЭКСПЛУАТАЦИИ КРЕСЛА ЗАПРЕЩАЕТСЯ

- Превышать допустимую нагрузку на кресло (кресло предназначено для сидения только одного человека). Допустимая нагрузка на кресло – 120 кг.
- Вставать ногами на сидение кресла или крестовину. Это может привести к падению и получению травмы.
- Садиться на подлокотники и создавать на них динамическую нагрузку.
- Использовать кресло для перевозки предметов.

## ГАРАНТИЙНЫЕ ОБЯЗАТЕЛЬСТВА

Гарантийный срок – 12 месяцев с даты покупки изделия. Гарантия распространяется только на дефекты производственного характера.
Гарантия не распространяется на дефекты, возникшие вследствие нарушения правил и условий безопасной эксплуатации, указанных в данном руководстве, а также дефекты, возникшие вследствие внешних механических, термических и других воздействий. При обнаружении производственных дефектов необходимо обратиться в торговое предприятие, где было приобретено изделие. При этом необходимо предъявить документ, подтверждающий покупку товара.
При его отсутствии в гарантийном обслуживании может быть отказано. До момента окончательной сборки кресла необходимо сохранять упаковку.
Возврат кресла с выявленными производственными дефектами производится в упаковке изготовителя.

Срок службы изделия – 5 лет. Регистрационный номер декларации о соответствии: ЕАЭС N RU Д-CN.ЫЖ01.В.06641/18

EAC

Helmi

www.helmi.eu.com

## КОМПЛЕКТАЦИЯ КРЕСЛА* HL-S03

* Изготовитель оставляет за собой право вносить изменения в конструкцию/комплектацию кресла при сохранении его эксплуатационных характеристик и потребительских свойств без предварительного уведомления.

| | | | | |
|---|---|---|---|---|
| A 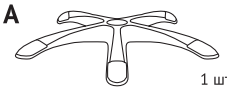 1 шт. | B 5 шт. | C 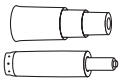 1 шт. 1 шт. | D 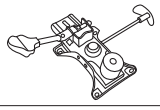 1 шт. | E 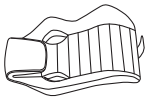 1 шт. |
| F 1 шт. | G 1 пара | H 4 шт. (M6*20) | I 6 шт. (M6*30) | J 3 шт. (M8*18) |
| K 4 шт. (ø18*ø6*1) | L 6 шт. (ø13*ø6*1,5) | M 3 шт. (ø22*ø8*1,5) | N 6 шт. | O 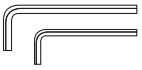 1 шт. 1 шт. |

## ИНСТРУКЦИЯ ПО СБОРКЕ

**1** Установка роликов и газлифта на крестовину

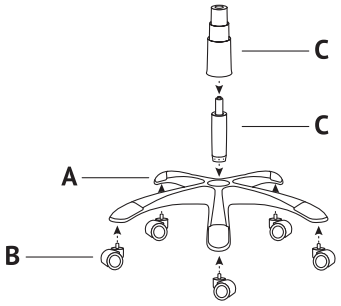


**2** Установка механизма и спинки

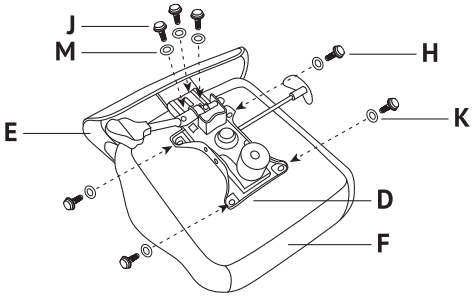


**3** Установка подлокотников

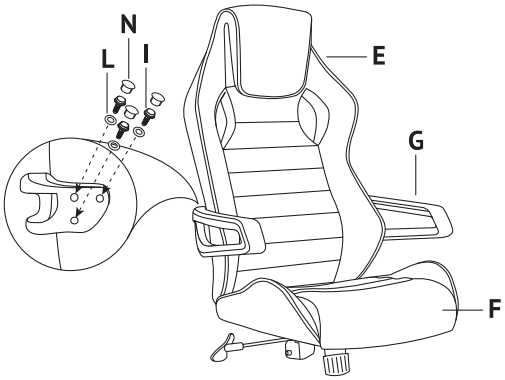


**4** Установка кресла на газлифт

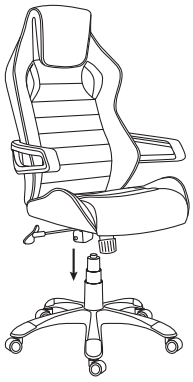

## РЕГУЛИРОВКА КРЕСЛА

### Регулировка высоты сидения

Для изменения высоты потяните рычаг вверх.

### Свободное качание кресла и фиксация в произвольном положении

Для свободного качания потяните рычаг вверх.
Для фиксации кресла опустите рычаг вниз.

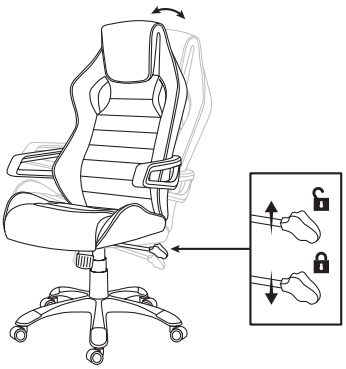

### Регулировка жесткости качания

Для более легкого качания вращайте поворотный регулятор по часовой стрелке.
Для более жесткого – в противоположную сторону.